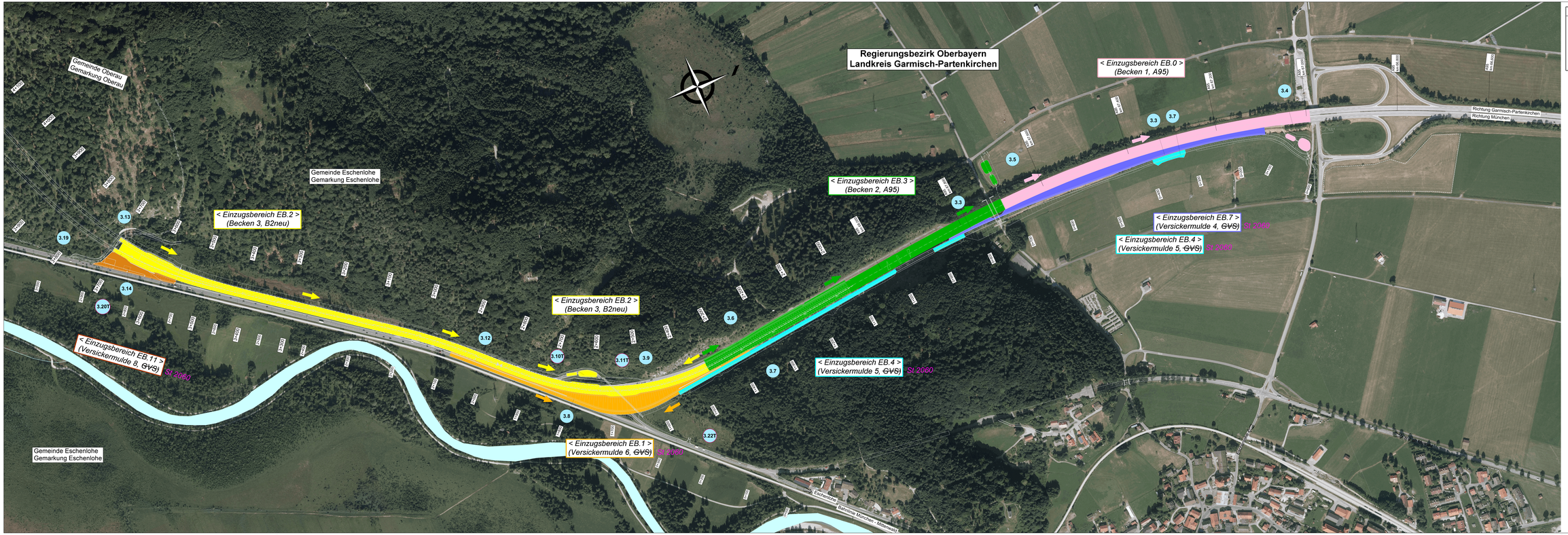

Zeichenerklärung für Unterlage Nr. 13.2

- Entwässerungsrichtung
- Einzugsgebiet
- Einzugsgebiet
- Stahl- und Flußgeländer
- Wasserschutzgebiet
- Entwässerungsleitung
- Bergmahdgrabenleitung
- Entwässerungsbecken

2. Tektur vom 27.07.2018
zu den Planfeststellungsunterlagen

Nr.		gezeichnet	KEK/HKW	07/2018	Schenk/Metz
1	Anpassung gegenüber der Planfassung vom 24.04.2017	bearbeitet	424	07/2018	Mittler
2	Ortsbau	geprüft	Referat 422	07/2018	Lebert
			Sachgebiet 42	07/2018	Hanke

1. Tektur vom 24.04.2017
zu den Planfeststellungsunterlagen

Nr.		gezeichnet	4221	04/2017	Lintz
1	Änderung gegenüber der Planfassung vom 31.03.2011	bearbeitet	4221	04/2017	Lintz
	Anhebung Einzugsbereich EB.0, EB.3, EB.4	geprüft	Referat 422	04/2017	Hoppe
2	Ergänzung Einzugsbereich EB.11		Sachgebiet 42	04/2017	Hanke

Freistaat Bayern
Autobahndirektion Südbayern
Hauptsitz: 81373 München, Dienstsitze: Ingolstadt, Rosenheim, Weilheim, Kempten (Allgäu), Krumbach (Schwaben)

		Unterlage	13.2/T
		Blatt Nr.	1 von 2
		Datum	Name
Planfeststellung	bearbeitet	März 2011	Michael Lang
B 2 neu	aufgestellt	Referat 422	März 2011	Eberherr
Eschenlohe Garmisch-Partenkirchen		Sachgebiet 42	März 2011	Hanke
Neubau der B2	geprüft	Abteilung 4	März 2011	Dr. Wüst
Eschenlohe - Oberau-Nord				
Bau-km 1+990 bis Bau-km 5+740				

Mit Nachtrag der Verfahrensänderung bei Graf Kreghaus Strecken km 93,596 A 95_BW_A 9440

Entwässerungslageplan
Bau-km 1+990 bis Bau-km 3+700
Maßstab: 1 : 2000

Aufgestellt:
Weilheim, den 31.03.2011
Autobahndirektion Südbayern
Lichtenwald, Präsident

1. Tektur aufgestellt:
Weilheim, den 24.04.2017
Autobahndirektion Südbayern
Fink, Leit. Baudirektor

2. Tektur aufgestellt:
Weilheim, den 27.07.2018
Autobahndirektion Südbayern
Fink, Leit. Baudirektor

Planfeststellung mit Nachtrag
Az.: 32-4354.2-2-15 Nachtrag
Az.: 32-4354.2-2-15
München, 19.08.2019

Dienst-
Regierungsvizepräsident

Diese Kopie ist gemäß Art. 57(1) GKG kostenfrei und amtlich zu verwenden.
Gebührenfreiheit: § Bayerisches Verwaltungskostengesetz (Verordnung der Kosten bei der Eigentumsübertragung nach gültigem).

Plotdatum: 20.07.2018